

MESLEKİ EĞİTİM VE GELİŞİM KOMİSYONU FAALİYETLERİ

1. Erasmus Bilgilendirme Günü (20 Ekim 2021)

"Fakültemiz Hemşirelik Bölümü Mesleki Eğitim ve Gelişim Komisyonu tarafından düzenlenen Erasmus Bilgilendirme Günü etkinliği 20 Ekim 2021 tarihinde gerçekleştirilmiştir."

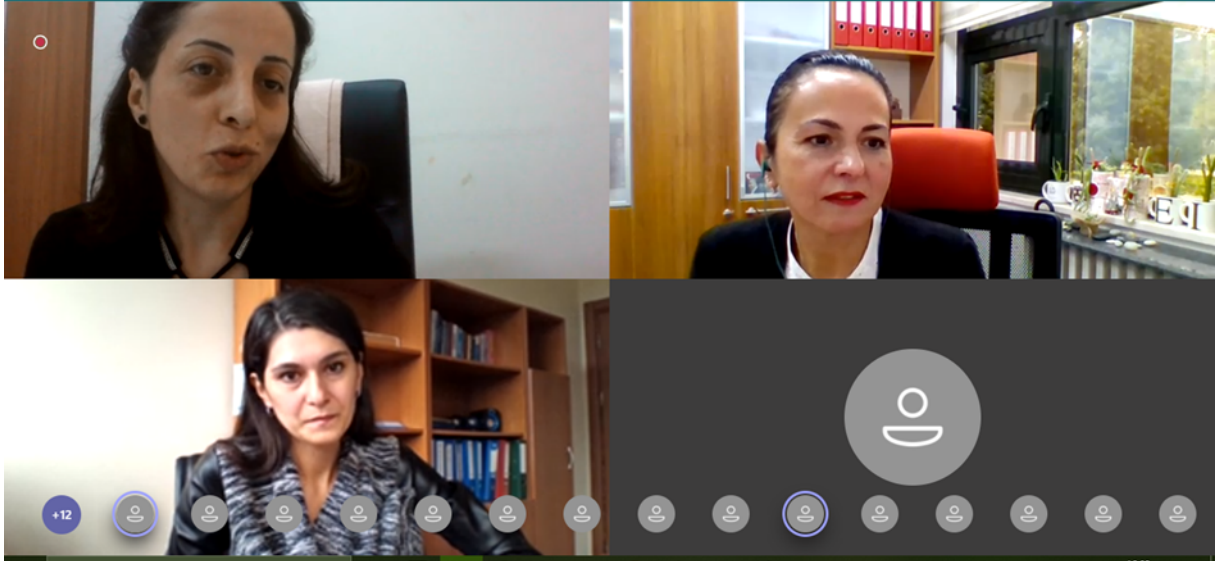



Erasmus+

ERASMUS+ ERASMUS PROGRAMI NEDİR?

- Yükseköğretim kurumunda kayıtlı öğrencilerin, eğitimlerinin bir bölümünü kurumlar arası anlaşma ile ortak olunan yurt dışındaki üniversitede gerçekleştirmesidir.
- Program Avrupa Komisyonu tarafından idare ve finanse edilir.
 - Türkiye'de Ulusal Ajans tarafından koordine edilir.
- Avrupa Üye Ülkeleri ve Komisyon tarafından belirlenen ortak ülkeleri kapsar.

+19

2. Tübitak Ardeb Proje Hazırlama Eğitimi (24 Kasım 2021)

"Fakültemiz Hemşirelik Bölümü Mesleki Eğitim ve Gelişim Komisyonu tarafından düzenlenen Tübitak Ardeb Proje Hazırlama Eğitimi 24 Kasım 2021 tarihinde gerçekleştirilmiştir."



KARADENİZ TEKNİK
ÜNİVERSİTESİ
SAĞLIK BİLİMLERİ FAKÜLTESİ
HEMŞİRELİK BÖLÜMÜ
&
KTÜ TTM İŞBİRLİĞİYLE
"TÜBİTAK ARDEB PROJE
HAZIRLAMA EĞİTİMİ"

TARİH: 24.11.2021
SAAT: 20.00
KATILIM LINKİ: [HTTPS://L24.IN/ILEUQA](https://l24.in/ileuqa)
YOUTUBE'DAN İZLEMEK İÇİN:
[HTTPS://WWW.YOUTUBE.COM/WATCH?V=BBVK00UQQQ](https://www.youtube.com/watch?v=BBVK00UQQQ)

DÜZENLEME KURULU
DR. ÖĞR. ÜYESİ AYSEL ÖZSARAN
DR. ÖĞR. ÜYESİ SEÇİL GÜLHAN GÜNER
ARŞ. ÖĞR. ÇİĞDEM TORUN KILIÇ
ARŞ. ÖĞR. AYŞIN BAYRAM
ARŞ. ÖĞR. AYŞIN EZGİ AKAYDIN
ARŞ. ÖĞR. MÜGE TEZEL
ARŞ. ÖĞR. ELİF BULUT

3. Temel Düzey Veri Analizi Eğitimi (6-12 Aralık 2021)

"Fakültemiz Hemşirelik Bölümü Mesleki Eğitim ve Gelişim Komisyonu tarafından düzenlenen Temel Düzey Veri Analizi Eğitimi 6-12 Aralık 2021 tarihleri arasında gerçekleştirilmiştir."



KARADENİZ TEKNİK ÜNİVERSİTESİ
SAĞLIK BİLİMLERİ FAKÜLTESİ
HEMŞİRELİK BÖLÜMÜ
TEMEL DÜZEY
VERİ ANALİZİ EĞİTİMİ

06-12 ARALIK
2021
19:00 - 21:30

DÜZENLEME KURULU
HEMŞİRELİK BÖLÜMÜ
MESLEKİ EĞİTİM VE GELİŞİM
KOMİSYONU
Dr. Öğr. Üyesi Aysel ÖZSARAN
Dr. Öğr. Üyesi Seçil GÜLHAN GÜNER
Arş. Öğr. Çiğdem TORUN KILIÇ
Arş. Öğr. Ayşin BAYRAM
Arş. Öğr. Elif BULUT
Arş. Öğr. Ayşin Ezgi AKAYDIN
Arş. Öğr. Müge TEZEL

Dr. Öğr. Üyesi Naci MURAT

Eğitim Google Meet üzerinden çevrimiçi olarak gerçekleştirilecektir.



4. Özel Dal Hemşireliği Seminerleri Diyabet Hemşireliği (23 Aralık 2021)

"Fakültemiz Hemşirelik Bölümü Mesleki Eğitim ve Gelişim Komisyonu tarafından düzenlenen Özel Dal Hemşireliği Seminerleri Diyabet Hemşireliği Semineri 23 Aralık 2021 tarihinde gerçekleştirilmiştir."

1/1

ÖZEL DAL HEMŞİRELİĞİ SEMİNERLERİ

KTÜ

DİYABET HEMŞİRELİĞİ

MODERATÖR
Prof. Dr. Nesrin NURAL
Karadeniz Teknik Üniversitesi
Sağlık Bilimleri Fakültesi
Hemşirelik Bölüm Başkanı

KONUSMACILAR
Prof. Dr. Nermin OLGUN
Diyabet Hemşireliği Derneği
Başkanı

Hemşire Nilgün ÇATALAHMETOĞLU
KTÜ Sağlık Uygulama ve Araştırma
Merkezi Farabi Hastanesi
Diyabet Eğitim Hemşiresi

DÜZENLEME KURULU
KTÜ HEMŞİRELİK BÖLÜMÜ MESLEKİ
EĞİTİM VE GELİŞİM KOMİSYONU

DR. ÖĞR. ÜYESİ AYSEL ÖZSABAN
DR. ÖĞR. ÜYESİ SEÇİL GÜLHAN GÜNER
ARŞ. GÖR. CİGDEM TORUN KILIÇ
ARŞ. GÖR. AYSUN BATRAM
ARŞ. GÖR. AYÇİN EZGİ AKAYDIN
ARŞ. GÖR. MÜGE TEZEL
ARŞ. GÖR. ELİF BULUT

TARİH: 23 ARALIK 2021
SAAT: 19.30
LINK: <https://124.in/R0pbe>
QR KODUNU TARA YINIZ

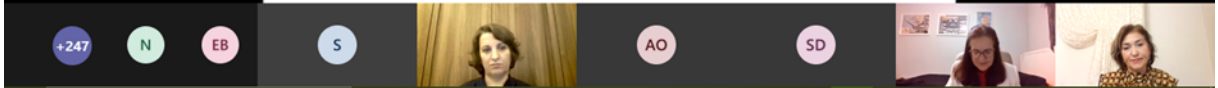
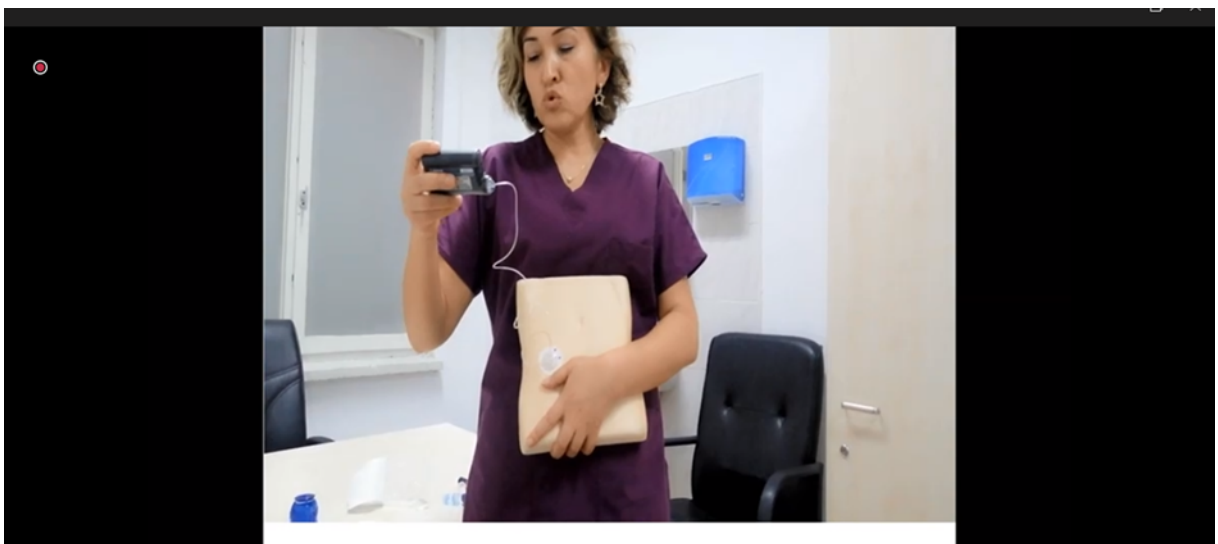
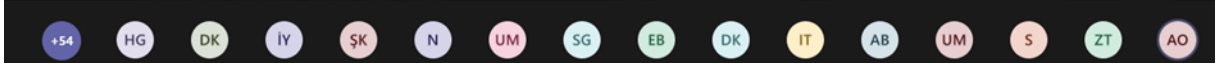
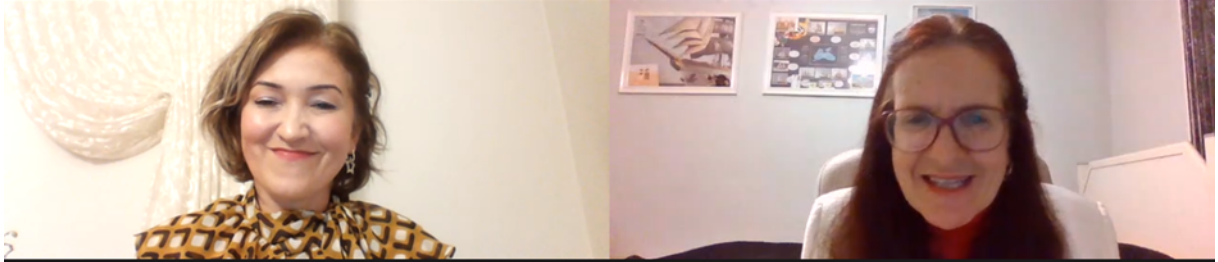
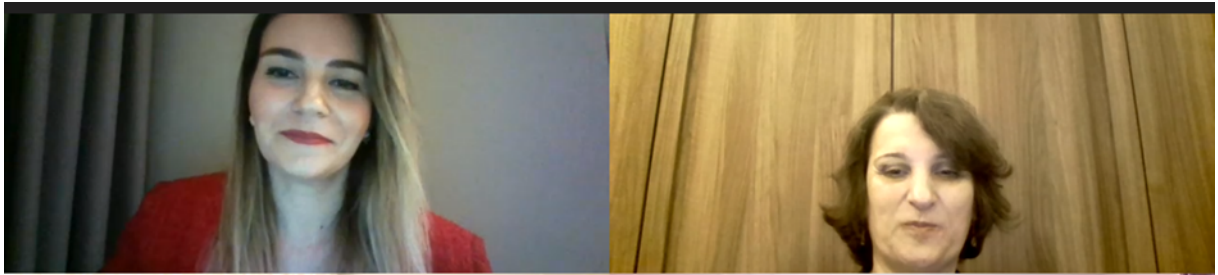

Oral Antidiyabetik İlaç Yönetimi

Ağızdan alınan tabletlerin alınma zamanları ve yemeklerle ilişkisi çok önemlidir.

- ✓ Bazıları yemeklerden 20-30 dakika önce (sulfonilüre grubu ilaçlar; diamicron, amaryl gibi)
- ✓ Bazıları yemek arasında ya da tok karnına (metformin grubu ilaçlar; glucophage, glukofen, glifor gibi),
- ✓ Bazıları da (glucobay gibi) oruç açar gibi ilk lokma ile alınmalıdır.

Diyabetli kendisine önerilen ilaç dışında başka bir OAD ilaç almamalı,

Yaşlılarda iştah azalabilir, bellek zayıflayabilir, öğün atlamaları ve tabletlerini unutmaları konusunda desteklenmeli,

Hasta tedavinin uzun süreceği konusunda uyarılmalı ve kendisine ilacın alınmaması söylenene kadar ilacını kesmemelidir.



5. İleri Düzey Veri Analizi Eğitimi (03-09 Ocak 2022)

"Fakültemiz Hemşirelik Bölümü Mesleki Eğitim ve Gelişim Komisyonu tarafından düzenlenen İleri Düzey Veri Analizi Eğitimi 03-09 Ocak 2022 tarihleri arasında gerçekleştirilmiştir."



KARADENİZ TEKNİK ÜNİVERSİTESİ SAĞLIK BİLİMLERİ FAKÜLTESİ HEMŞİRELİK BÖLÜMÜ

İLERİ DÜZEY VERİ ANALİZİ EĞİTİMİ

**03-09 OCAK
2022
19:00 - 21:30**



DÜZENLEME KURULU
HEMŞİRELİK BÖLÜMÜ
MESLEKİ EĞİTİM VE GELİŞİM
KOMİSYONU

Dr. Öğr. Üyesi Aysel ÖZSARAN
Dr. Öğr. Üyesi Sevil GÜLHAN GÜNER
Arş. Gör. Çiğdem TORUN KILIÇ
Arş. Gör. Aysun BAYRAM
Arş. Gör. Elif BULUT
Arş. Gör. Ayçin Ezgi AKAYDIN
Arş. Gör. Nilgün TEZEL

Dr. Öğr. Üyesi Naci MURAT

Eğitim Google Meet üzerinden çevrimiçi olarak gerçekleştirilecektir.

6. Gpower İle Güç Analizi Eğitimi (14-20 Şubat 2022)

"Fakültemiz Hemşirelik Bölümü Mesleki Eğitim ve Gelişim Komisyonu tarafından düzenlenen Gpower ile Güç Analizi Eğitimi 14-20 Şubat 2022 tarihleri arasında gerçekleştirilmiştir."

KARADENİZ TEKNİK ÜNİVERSİTESİ
SAĞLIK BİLİMLERİ FAKÜLTESİ
HEMŞİRELİK BÖLÜMÜ

GPOWER İLE GÜÇ ANALİZİ EĞİTİMİ

14-20 ŞUBAT 2022
19:00 - 21:30

DÜZENLEME KURULU
HEMŞİRELİK BÖLÜMÜ
MESLEKİ EĞİTİM VE GELİŞİM
KOMİSYONU

Dr. Öğr. Üyesi AYSEL ÖZSABAN
Dr. Öğr. Üyesi SEÇİL GÜLLÜKAN GÜNER
Ars. Gör. Çiğdem TÜRKÜN KILIÇ
Ars. Gör. AYŞIN BAYRAM
Ars. Gör. EBU BULUT
Ars. Gör. Ayşin Ezgi AKAYDIN
Ars. Gör. MİHO TEZEL

Dr. Öğr. Üyesi Naci MURAT

Eğitim Google Meet üzerinden çevrimiçi olarak gerçekleştirilecektir.



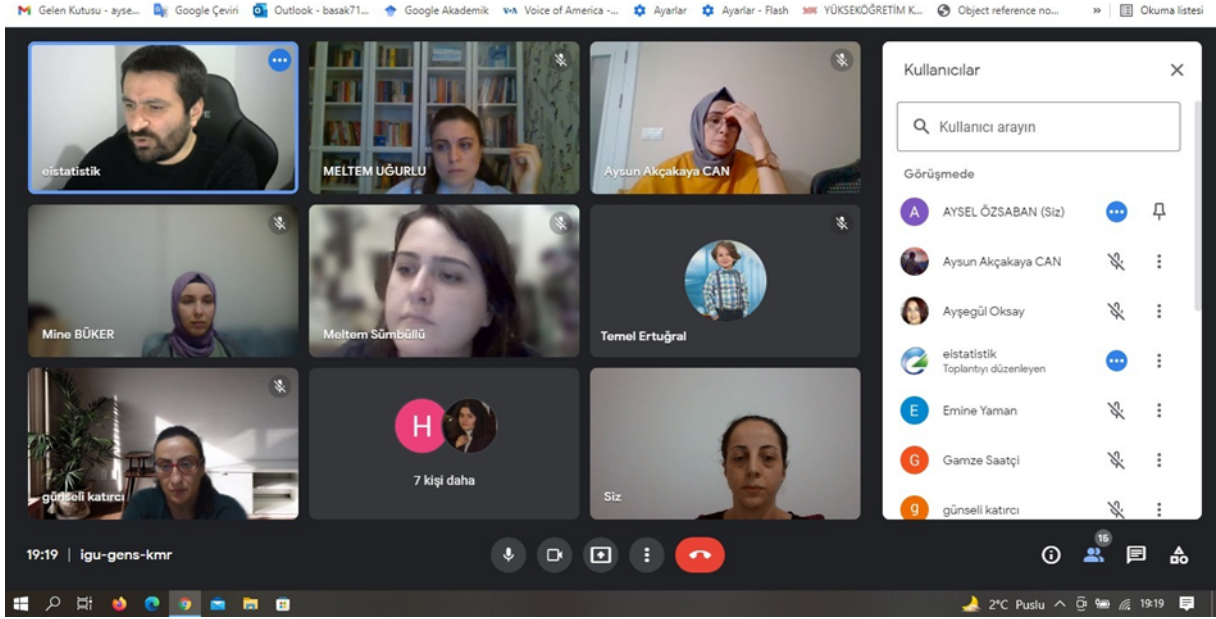

7. Özel Dal Hemşireliği Seminerleri Yoğun Bakım Hemşireliği (24 Mart 2022)

"Fakültemiz Hemşirelik Bölümü Mesleki Eğitim ve Gelişim Komisyonu tarafından düzenlenen Özel Dal Hemşireliği Seminerleri Yoğun Bakım Hemşireliği Semineri 24 Mart 2022 tarihinde gerçekleştirilmiştir."

ÖZEL DAL HEMŞİRELİĞİ SEMİNERLERİ

YOĞUN BAKIM HEMŞİRELİĞİ SEMİNERİ

KTÜ
1955

Prof. Dr. Sevilay Hintistan
Moderatör
KTÜ Sağlık Bilimleri Fakültesi
Hemşirelik Bölümü
İç Hastalıkları Hemşireliği ABD

Ebru Kiraner
Konuşmacı
Türk Yoğun Bakım Hemşireleri
Derneği Başkanı

Semine Aydoğan
Konuşmacı
Türk Yoğun Bakım Hemşireleri
Derneği Genel Sekreteri

DÜZENLEME KURULU
KTÜ HEMŞİRELİK BÖLÜMÜ MESLEKİ EĞİTİM VE
GELİŞİM KOMİSYONU
Dr. Öğr. Üyesi Aysel Özsoğan
Dr. Öğr. Üyesi Seçil Gülhan Güner
Arş. Gör. Çiğdem Torun Kılıç
Arş. Gör. Aysun Bayram
Arş. Gör. Ayçin Erol Akaydin
Arş. Gör. Müge Tezel
Arş. Gör. Elif Bulut

24 MART
Perşembe | 19:30

Youtube canlı yayın linki
<https://youtu.be/e4DmrVPV5Z4>

Microsoft Teams linki
<https://t24.im/fjhk>

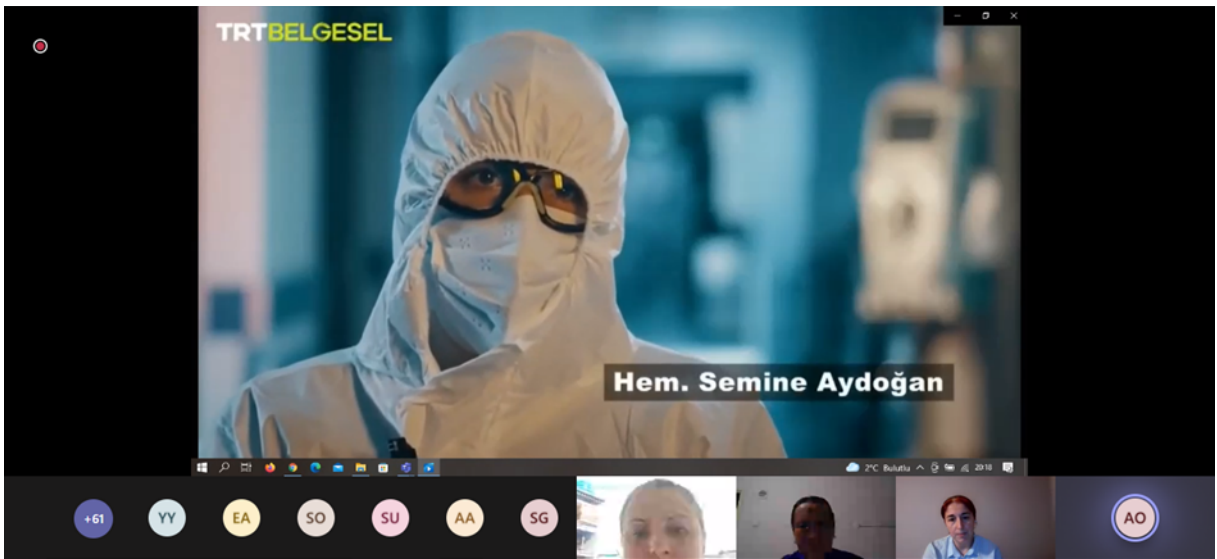
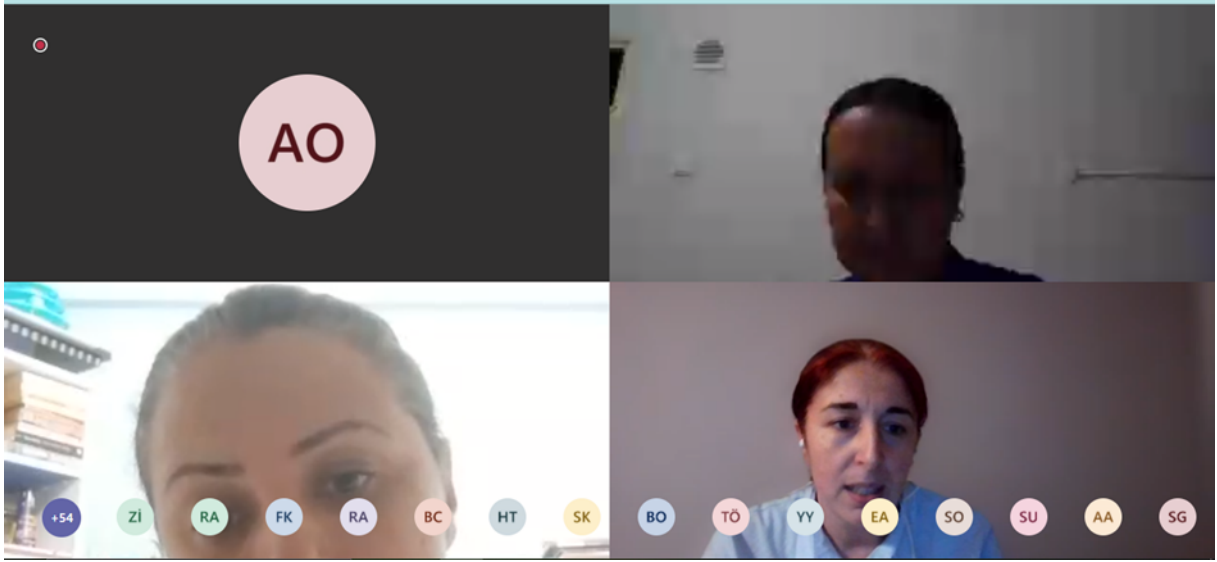
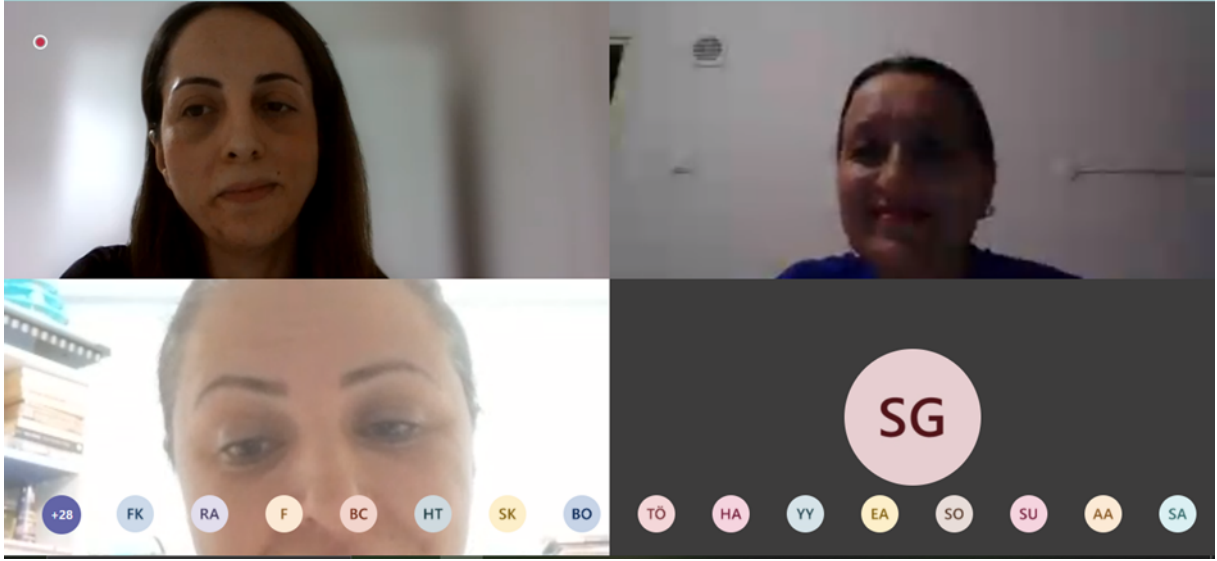

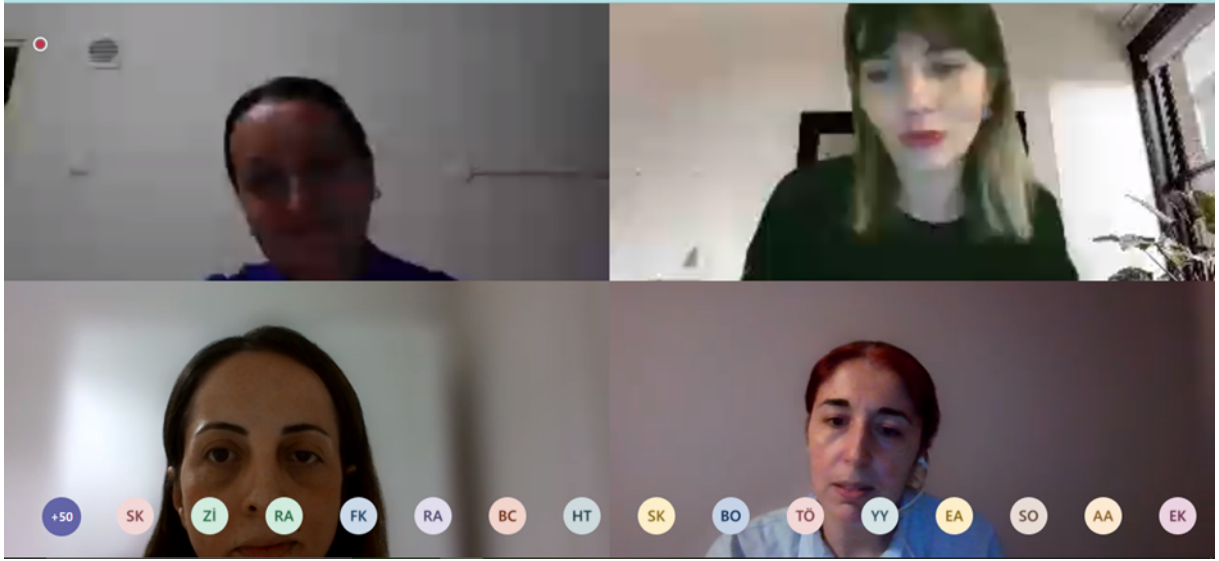

8. İşitme Engelli Bireylerin Bakımında Farkındalık Eğitimi (7 Nisan 2022)

"Fakültemiz Hemşirelik Bölümü Mesleki Eğitim ve Gelişim Komisyonu tarafından düzenlenen İşitme Engelli Bireylerin Bakımında Farkındalık Eğitimi 7 Nisan 2022 tarihinde gerçekleştirilmiştir."



7 Nisan 2022
Perşembe 19:30

İŞİTME ENGELLİ BİREYLERİN BAKIMINDA FARKINDALIK EĞİTİMİ

Moderatör
**Prof. Dr. Birsal Canan Demirbağ**
Karadeniz Teknik Üniversitesi

Konuşmacılar
**Prof. Dr. Zerrin Turan**
Anadolu Üniversitesi

**Dr. Öğr. Üyesi Hülya Göçmenler**
İstanbul Medeniyet Üniversitesi

Program Akışı
19:30
Açılış
(Prof. Dr. Birsal Canan Demirbağ)
19:40
İşitme kaybı türleri, iletişim yaklaşımları, işitme engelli bireylerin sağlık bakım ortamlarında karşılaştıkları sorunlar ve çözüm önerileri
(Prof. Dr. Zerrin Turan)
20:20
İşitme engelli bireylerin yaşadığı psikososyal sorunlar
(Dr. Öğr. Üyesi Hülya Göçmenler)

DÜZENLEME KURULU
KTÜ HEMŞİRELİK BÖLÜMÜ
MESLEKİ EĞİTİM VE GELİŞİM KOMİSYONU
Dr. Öğr. Üyesi Ayşel Özsoğan
Dr. Öğr. Üyesi Seçil Oulhan Öner
Arş. Gör. Çiğdem Torun Kılıç
Arş. Gör. Aysun Bayram
Arş. Gör. Ayçin Eğil Akaydın
Arş. Gör. Müge Tezel
Arş. Gör. Elif Bulut

Microsoft Teams linki
<https://124.im/Rto19F>



Youtube canlı yayın linki
<https://youtu.be/cIUOxdSafew>

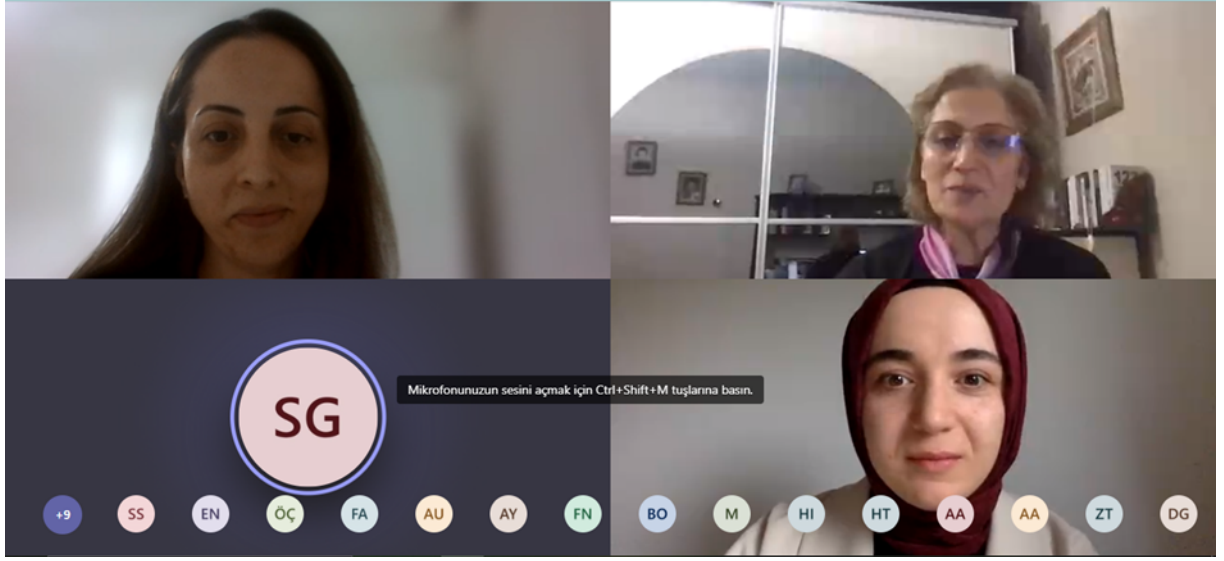

İşitme Kayıplı Bireyler ve Sağlık Hizmetlerine Erişim

- İletişim sorunu (özellikle sadece işaret dili kullanan popülasyonda)
 - Hastaların sakinleştirilmesi,
 - Hastane prosedürlerinin açıklanması,
 - Ağrı düzeylerinin değerlendirilmesi ve
 - Taburculuk gibi süreçlerde yaşanan güçlükleri içermektedir
 - Özellikle acil servislerde önemli sorunlar rapor edilmektedir
- Cihaz ve koklear implant kullananlarda
 - Gürültüde anlayamama
 - Dudak okuma kullananlarda yüzü rahat göremediklerinde anlayamama
 - Tıbbi terminolojiyi anlayamama
 - Artikülasyon problemi olanlarda karşı tarafın söylenenleri anlamama



9. Kanıta Dayalı Uygulamalar (22 Nisan 2022)

"Fakültemiz Hemşirelik Bölümü Mesleki Eğitim ve Gelişim Komisyonu tarafından düzenlenen Kanıta Dayalı Uygulamalar Eğitimi 22 Nisan 2022 tarihinde gerçekleştirilmiştir."

KARADENİZ TEKNİK ÜNİVERSİTESİ
SAĞLIK BİLİMLERİ FAKÜLTESİ
HEMŞİRELİK BÖLÜMÜ

**KANITA DAYALI
UYGULAMALAR**

EĞİTİMCİLER
DR. ÖĞR. ÜYESİ ŞÜLE BİYİK BAYRAM
DR. ÖĞR. ÜYESİ AYSEL ÖZSABAN

TARİH/SAAT
22 NİSAN 2022/20.30

KATILIM LINKİ
[HTTPS://L24.IM/CP8](https://l24.im/cp8)

KTÜ HEMŞİRELİK BÖLÜMÜ MESLEKİ EĞİTİM VE GELİŞİM KOMİSYONU

DR. ÖĞR. ÜYESİ AYSEL ÖZSABAN
DR. ÖĞR. ÜYESİ ŞÜLE BİYİK BAYRAM
ANİS. ÖĞR. ÜYESİ AYSEL ÖZSABAN
ANİS. ÖĞR. ÜYESİ ŞÜLE BİYİK BAYRAM
ANİS. ÖĞR. ÜYESİ AYSEL ÖZSABAN
ANİS. ÖĞR. ÜYESİ ŞÜLE BİYİK BAYRAM

KTÜ logo and a circular image of a nurse's hands holding a stethoscope.

Zoom meeting interface showing two participants in a 2x2 grid. The top-left tile is a placeholder with the initials 'SG' in a pink circle. The top-right tile shows a woman with glasses and a headset. The bottom-left tile is a placeholder with the initials 'HO' in a light blue circle. The bottom-right tile shows another woman. At the bottom, there is a row of 16 circular icons representing other participants, with the following initials: BM, IK, YD, TÖ, AY, SÇ, AA, EK, YY, MA, DD, BG, EB, SH, DC, HE.

Kanıtı Dayalı Hemşirelik

- **Kanıtı dayalı tıp:** Hasta ile ilgili klinik karar verme süreçlerinde mevcut en iyi kanıtın **özenli, açık ve uygun** bir şekilde kullanılmasıdır.
- **Kanıtı dayalı hemşirelik:** Hemşirelik bakım uygulamalarında, hemşirelerin klinik uzmanlıkları, **hastaların tercihleri** ve **mevcut olan en iyi kanıtları** kullanarak gerçekleşen karar verme sürecidir.

10. Ölçek Geliştirme ve Yapısal Eşitlik Modellemesi Eğitimi (9-15 Mayıs 2022)

"Fakültemiz Hemşirelik Bölümü Mesleki Eğitim ve Gelişim Komisyonu tarafından düzenlenen Ölçek Geliştirme ve Yapısal Eşitlik Modellemesi Eğitimi 9-15 Mayıs 2022 tarihleri arasında gerçekleştirilmiştir."

11. Hemşirelikte Kariyer Planlama (16 Mayıs 2022)

"Fakültemiz Hemşirelik Bölümü Mesleki Eğitim ve Gelişim Komisyonu tarafından düzenlenen Hemşirelikte Kariyer Planlama Eğitimi 16 Mayıs 2022 tarihinde gerçekleştirilmiştir."



16 Mayıs 2022
Pazartesi 19.00

HEMŞİRELİKTE KARIYER PLANLAMA

Program Akışı

Açılış
Prof. Dr. Havva ÖZTÜRK
(KTÜ-SBF-Hemşirelik Bölümü)

Mezun olduktan sonra kariyerimi nasıl planlayabilirim?
Dr. Öğr. Üyesi Seçil Gülhan GÜNER
(KTÜ-SBF-Hemşirelik Bölümü)

Hemşirelikte Kariyer Yolculuğu "Deneyim Paylaşımları"
Dr. Öğr. Üyesi Aynur Kaynar ŞİMŞEK
(Harran Üniversitesi-SBF-Hemşirelik Bölümü)
Dr. Hemşire Semiha Alkan KAYHAN
(SBÜ Ahi Evren Gögüs Kalp ve Damar Cerrahisi Eğitim ve Araştırma Hastanesi)
Arş. Gör. Elif BULUT
(KTÜ-SBF-Hemşirelik Bölümü)
Arş. Gör. Aysun BAYRAM
(KTÜ-SBF-Hemşirelik Bölümü)
Arş. Gör. Fatma AKSOY
(ODU-SBF-Hemşirelik Bölümü)

Moderatör
Prof. Dr. Havva Öztürk

DÜZENLEME KURULU
KTÜ HEMŞİRELİK BÖLÜMÜ
MESLEKİ EĞİTİM VE GELİŞİM KOMİSYONU
Dr. Öğr. Üyesi Aysel Özşaban
Dr. Öğr. Üyesi Seçil Gülhan Güner
Arş. Gör. Çiğdem Torun Kılıç
Arş. Gör. Aysun Bayram
Arş. Gör. Müge Tezel
Arş. Gör. Elif Bulut

Microsoft Teams linki
<https://www.kisa.link/Q1KT>



YouTube canlı yayın linki
<rtmp://a.rtmp.youtube.com/live2>

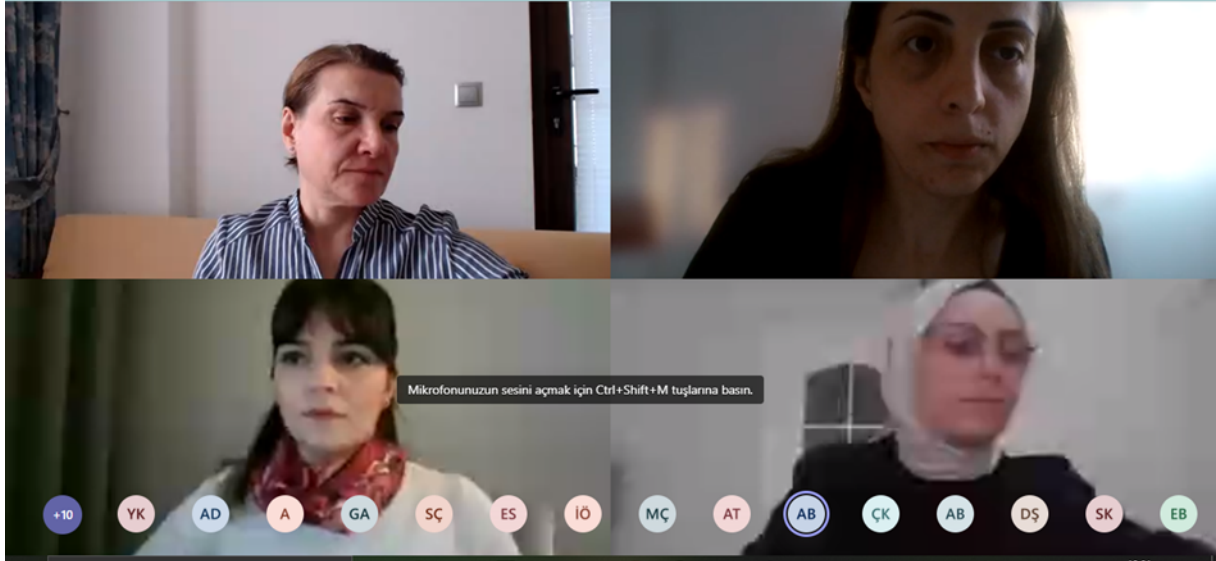

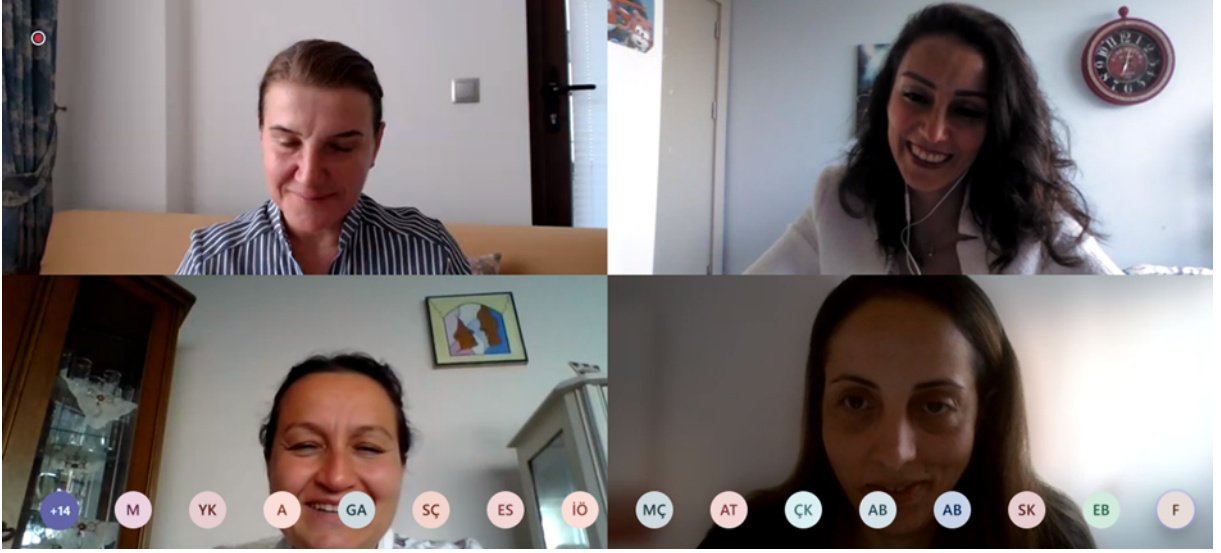

KURUM	BÖLÜM	GÖREVİ	YIL
Özel Göztepe Hastanesi	Acil Servis	Servis Hemşiresi	2006-2006
Anadolu Sağlık Merkezi	Onkoloji Servisi	Servis Hemşiresi	2006-2007
T.C. Sağlık Bakanlığı İstanbul İl Sağlık Müdürlüğü İstanbul Süreyya paşa Göğüs Hastalıkları ve Göğüs Cerrahisi Eğitim ve Araştırma Hastanesi	Kemoterapi Ünitesi	Kemoterapi Hemşiresi	2007-2007
Marmara Üniversitesi Eğitim ve Araştırma Hastanesi	KVC-YBÜ	Yoğun Bakım Hemşiresi	2007-2011
Marmara Üniversitesi Pendik Eğitim ve Araştırma Hastanesi	KVC-YBÜ	Sorumlu Hemşire	2011-2014
Marmara Üniversitesi Pendik Eğitim ve Araştırma Hastanesi	Koroner YBÜ	Yoğun Bakım Hemşiresi	2016-2017
Marmara Üniversitesi Sağlık Bilimleri Fakültesi Hemşirelik Bölümü	Hemşirelik Esasları Anabilim Dalı	Hemşirelik Uygulama Laboratuvarı Sorumlusu	2017-2020
Marmara Üniversitesi Hastanesi	Tıp Fakültesi	Hemşire	2020-2022
Marmara Üniversitesi	Sağlık Bilimleri Fakültesi	Dr. Öğretim Üyesi	10.01.2022-Devam

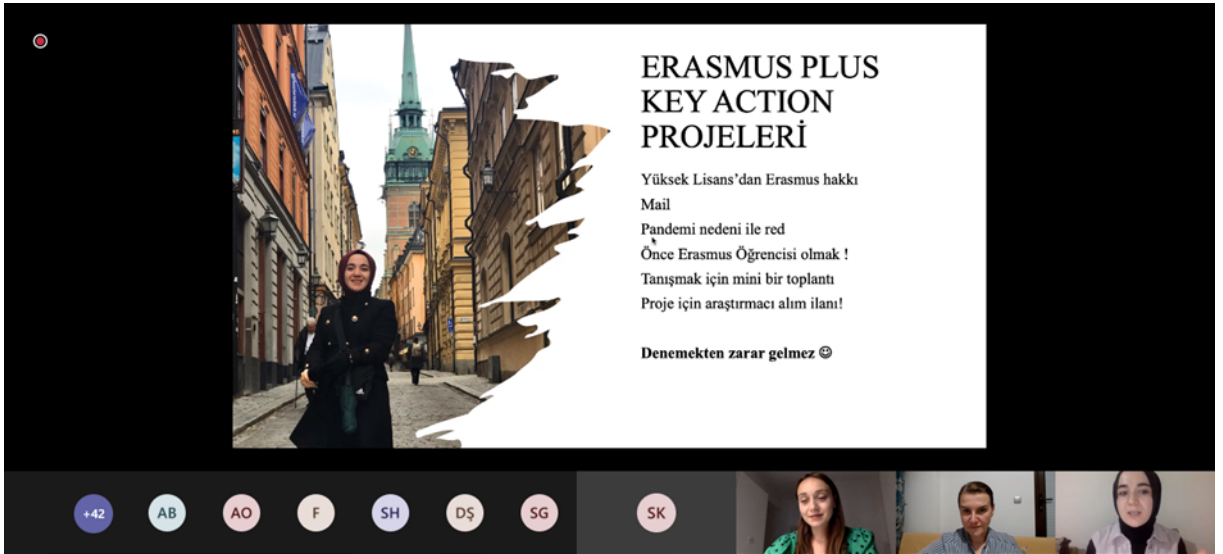

Araştırma görevlisi (14 ay)

Yükseköğretim kurumlarında eğitim-öğretim faaliyetlerine destek veren, bilimsel çalışmalar yürüten öğretim elemanlarıdır.

Bölüm ya da fakülte yönetimi tarafından koordinatörlük, komisyon görevi, idari görev gibi görevler verilebilir.

Ayrıca araştırma görevlisi kendi eğitim faaliyetlerini sürdürmek ile sorumludur.

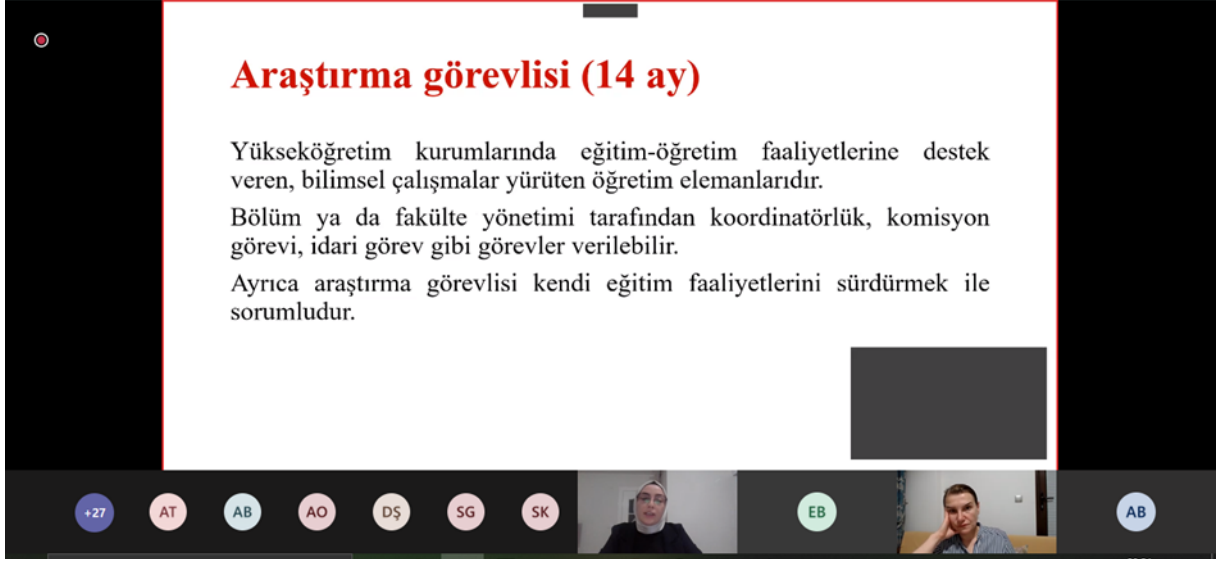

12. CMA Programı ile Meta Analizi Eğitimi (23-29 Mayıs 2022)

"Fakültemiz Hemşirelik Bölümü Mesleki Eğitim ve Gelişim Komisyonu tarafından düzenlenen CMA Programı ile Meta Analizi Eğitimi 23-29 Mayıs 2022 tarihleri arasında gerçekleştirilmiştir."

KARADENİZ TEKNİK ÜNİVERSİTESİ
SAĞLIK BİLİMLERİ FAKÜLTESİ
HEMŞİRELİK BÖLÜMÜ

Dr. Neci MURAT
EĞİTİMEN

Düzenleme Kurulu
Hemşirelik Bölümü
Mesleki Eğitim ve Gelişim
Komisyonu
Dr. Öğr. Üyesi Aysel ÖZSABAN
Yr. Öğr. Üyesi Saçıl GÜLHAN ÇÖNER
Arş. Gör. Çiğdem TORUN KILIÇ
Arş. Gör. Aysun BAYRAM
Arş. Gör. Elif BULLUT
Arş. Gör. Müge TEZEL

Online İstatistik Okunması ve Danışmanlığı
WWW.EİSTATİSTİK.COM

CMA Programı ile Meta Analizi Eğitimi

MODÜL 6

23-29 Mayıs 2022 | 19.00-21.30 | ONLINE

İletişim
(538) 615 0 444

istatistik

Kayıt için ziyaret ediniz
www.eistatistik.com

13. G*Power İle Güç Analizi Eğitimi (06-12 Haziran 2022)

"Fakültemiz Hemşirelik Bölümü Mesleki Eğitim ve Gelişim Komisyonu tarafından düzenlenen G*Power İle Güç Analizi Eğitimi 06-12 Haziran 2022 tarihleri arasında gerçekleştirilmiştir."

KARADENİZ TEKNİK ÜNİVERSİTESİ
SAĞLIK BİLİMLERİ FAKÜLTESİ
HEMŞİRELİK BÖLÜMÜ

Dr. Neci MURAT
EĞİTİMEN

Düzenleme Kurulu
Hemşirelik Bölümü
Mesleki Eğitim ve Gelişim
Komisyonu
Dr. Öğr. Üyesi Ayşel ÖZSABAN
Dr. Öğr. Üyesi Seçil GÜLHAN GÜNER
Arş. Gör. Çiğdem TORUN KILIÇ
Arş. Gör. Aysun BAYRAM
Arş. Gör. Elif BULUT
Arş. Gör. Müge TEZEL

Online İstatistik Okuması ve Danışmanlığı
www.eistatistik.com

**G*Power ile
Güç Analizi Eğitimi**
MODÜL 4

06-12 Haziran 2022 | 19.00-21.30 | ONLINE

İletişim
(538) 615 0 444

istatistik
Kayıt için ziyaret ediniz
www.eistatistik.com