FAKÜLTE KURULUNA TEMSİLCİ ÜYE SEÇİMİ İŞ AKIŞI

HATIRLATMA:
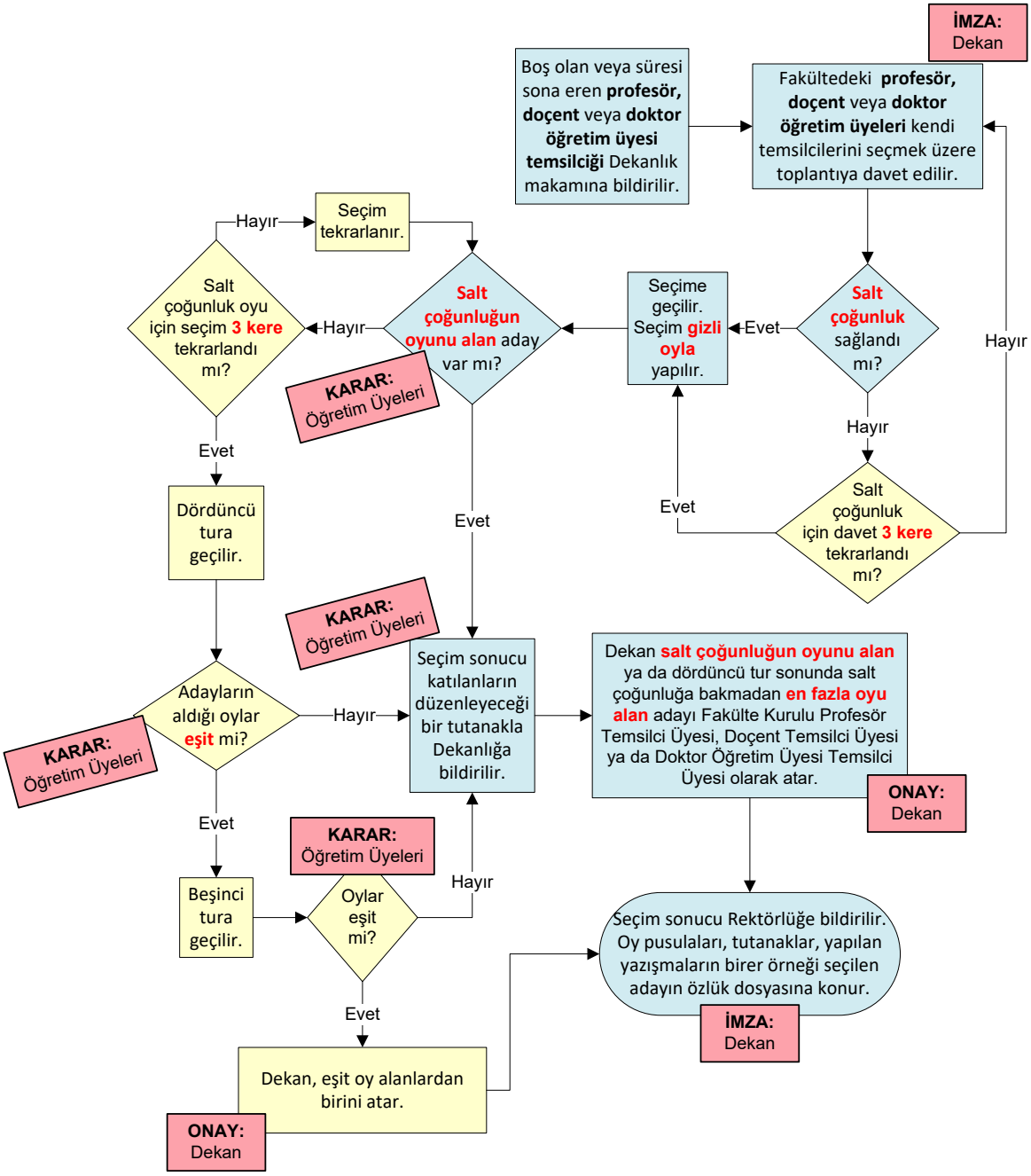
- *Fakülte kurulu, dekanın başkanlığında fakülteye bağlı **bölümlerin başkanları** ile varsa fakülteye bağlı enstitü ve yüksekokul müdürlerinden ve **üç yıl için** fakültedeki **profesörlerin** kendi aralarından seçecekleri **üç**, **doçentlerin** kendi aralarından seçecekleri **iki**, doktor öğretim üyelerinin kendi aralarından seçecekleri **bir** öğretim üyesinden oluşur.*
- ***Toplantı nisabı,** kurul üye tam sayısının yarıdan bir fazlasıdır.Seçim üye tam sayısının yarıdan bir fazlasının katılması ile ve gizli oyla yapılır.*
- ***Salt çoğunluk**, oyların yarıdan bir fazlasını almak. Tek sayılarda yarıdan az olmayan; çift sayılarda yarıdan bir fazla olan çoğunluktur.*
- ***Örnek:** 14 üyenin salt çoğunluğu 8, 21 üyenin salt çoğunluğu 11 dir.*
- *Her üye oyunu kabul veya ret yoluyla vermekle görevlidir. **Çekimser** oy kullanılamaz.*